FORUM SAMORZĄDOWE

spotkanie z samorządowcami Pomorza Zachodniego w ramach prac nad FEPZ 2021-2027

Świdwin | 30 sierpnia 2021 r.

Pomorze Zachodnie
Strategia 2030

styczeń 2021

czerwiec 2021

Fundusze Europejskie dla Pomorza Zachodniego 2021-2027

- **Podział alokacji podstawowej (75 proc.) pomiędzy regiony**
  - podział **21,3 mld EUR**
  - algorytm oparty na 8 wskaźnikach
  - 6,15 proc. – udział Pomorza Zachodniego w puli dla 16 regionów

- **Podział tzw. rezerwy programowej (25%) pomiędzy regiony**
  - podział **7,1 mld EUR**
  - tzw. safety net dla regionów przejściowych i Małopolski
  - 2 algorytmy oparte łącznie na 14 wskaźnikach (tylko 2 związane z obszarami problemowymi)
  - korekta wyniku algorytmu w wyniku „negocjacji”
  - 4,23 proc. – udział Pomorza Zachodniego w puli dla 16 regionów

alokacja przydzielona przez MFiPR

Wynik algorytmu dawał Pomorzu Zachodniemu
403,7 mln EUR
z tzw. rezerwy

Arbitralnie i bez uzgodnień odebrano regionowi
103 mln EUR !!!

1 310 503 952 EUR

+

300 705 444 EUR

=

1 611 209 396 EUR

Pomorze Zachodnie
Strategia 2030

Fundusze Europejskie dla Pomorza Zachodniego 2021-2027

warunki narzucane przez MFiPR w Kontrakcie Programowym

- **minimalny limit alokacji EFRR na CP2: 37 proc.**
- **wydatki na cele klimatyczne: 37,5 proc. EFRR**

- **preferencje dla projektów hybrydowych (formuła PPP z dotacją ze środków UE)**
  - **wydzielona alokacja na konkursy / wyraźne preferencje w termomodernizacji budynków użyteczności publicznej, budynków mieszkalnych, oświetlenia ulicznego oraz transportu miejskiego i instytucjach opieki całodobowej**
- **wsparcie dla publicznej infrastruktury badawczej i projektów z zakresie e-zdrowia i telemedycyny wyłącznie po pozytywnej opinii rządu**
- **obowiązek informowania rządu o ważnych etapach realizacji większych projektów i organizacji na wskazanie rządu wydarzeń medialnych z udziałem przedstawiciela rządu**
- **podpisanie Kontraktu Programowego warunkiem dla negocjacji Programu Regionalnego z KE**

- limit alokacji EFRR na CP2 i wydatki klimatyczne dla całego kraju: **30 proc.**
- preferencje dla projektów hybrydowych w transporcie miejskim i instytucjach opieki całodobowej **wyłącznie w woj. zachodniopomorskim**

- oczekiwanie informowania rządu z min. tygodniowym wyprzedzeniem

Pomorze Zachodnie
Strategia 2030

Fundusze Europejskie dla Pomorza Zachodniego 2021-2027

wstępny podział **1,611 mld EUR** na Cele Polityki i priorytety

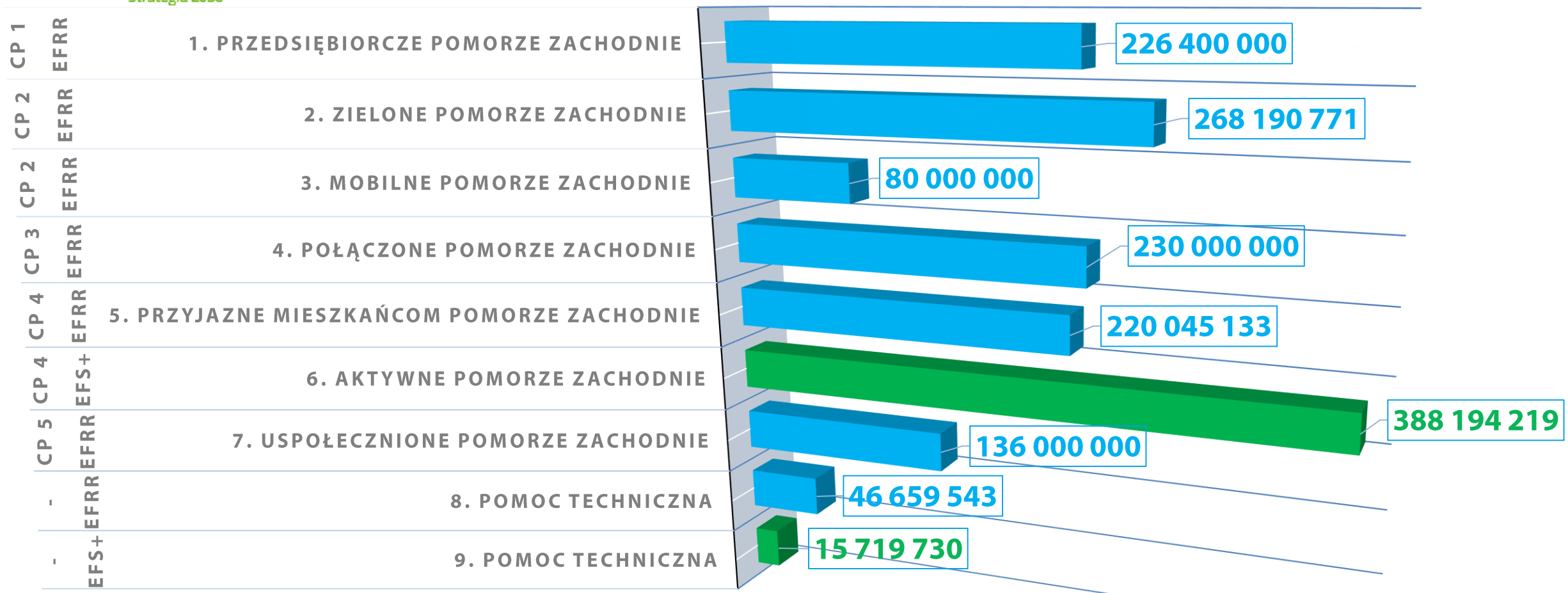

- **EFRR: 1 207 295 447 EUR**
- **EFS+: 403 913 949 EUR**

www.wzp.pl

Fundusze Europejskie dla Pomorza Zachodniego 2021-2027

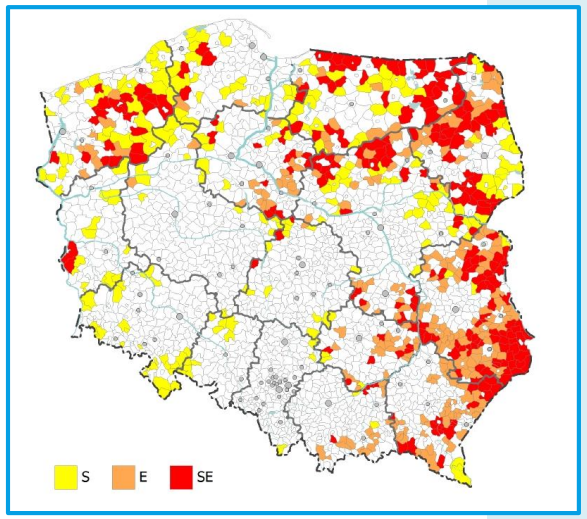

- **Obszary Strategicznej Interwencji (krajowe)** na Pomorzu Zachodnim:
  - obszary zagrożone trwałą marginalizacją obejmują **60 gmin**
  - **7 miast (Białogard, Choszczno, Gryfice, Stargard, Szczecinek, Świdwin, Wałcz)** ma status miast średnich tracących funkcje

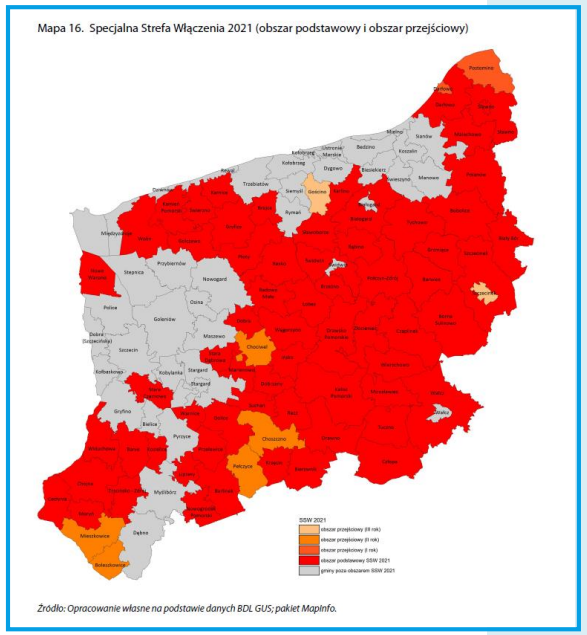

- **Specjalna Strefa Włączenia:**
  - delimitacja SSW na podstawie **6 mierników syntetycznych**
  - zgodnie z ostatnią aktualizacją (2021) SSW obejmuje **74 gminy** (65 w obszarze podstawowym i 9 w obszarze przejściowym)
  - delimitacja krajowych OSI **pokrywa się** z obszarem SSW

obszary problemowe

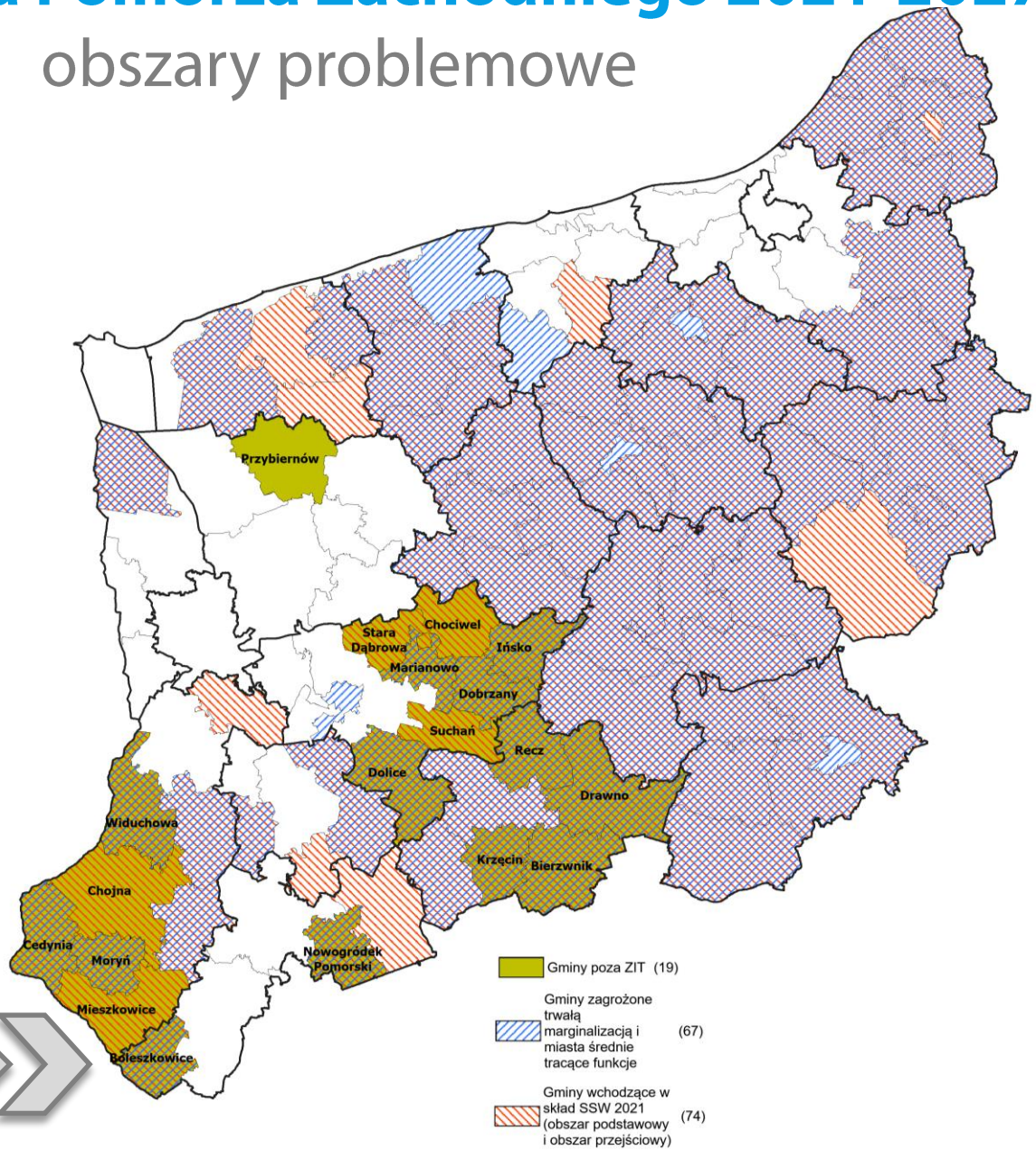

Pomorze Zachodnie
Strategia 2030

Fundusze Europejskie dla Pomorza Zachodniego 2021-2027

Zintegrowane Inwestycje Terytorialne

- **Planowana alokacja na ZITy:**
  270 mln EUR z EFRR i EFS+
  (głównie w CP5, CP2 i CP4)

- **Obszary problemowe na Pomorzu Zachodnim:**
  gminy objęte SSW i/lub krajowymi Obszarami Strategicznej Interwencji

- **Szacuje się utworzenie 11 ZITów na bazie istniejących lub zawiązywanych partnerstw ponadlokalnych (ZITy, KSy)**

- **Przy 11 ZITach:**
  - stawka jednostkowa dla obszarów problemowych: **195,15 EUR na mieszkańca**
  - stawka jednostkowa dla pozostałych obszarów: **152,70 EUR na mieszkańca**

Partnerstwo / Obszar funkcjonalny (OF)	Szacowana alokacja w mln EUR*
Szczeciński Obszar Metropolitalny	107,6
Koszalińsko-Kołobrzesko-Białogardzki OF	48,6
OF Strefa Centralna	27,1
OF Lider Pojezierza	16,5
Szczecinecki OF	15
Gryficki OF	11,5
Sławieński OF	10,8
Wałecki OF	10,2
Kamieński OF	8,6
Pyrzycki OF	7,9
Nowogardzki OF	5,5

www.wzp.pl

** na podstawie liczby ludności na obszarach problemowych i pozostałych*

Pomorze Zachodnie
Strategia 2030

Fundusze Europejskie dla Pomorza Zachodniego 2021-2027

wstępny zakres wsparcia

STRATEGIA ROZWOJU WOJEWÓDZTWA
do roku 2030

POMORZE ZACHODNIE
– lider niebieskiego i zielonego wzrostu zapewniającego wysoką jakość życia mieszkańców

I CEL STRATEGICZNY **OTWARTA SPOŁECZNOŚĆ**
Świadomi mieszkańcy i zaangażowane społeczności, otwarte i przygotowane na wyzwania jutra

II CEL STRATEGICZNY **DYNAMICZNA GOSPODARKA**
Kształtowanie wysokiej jakości życia mieszkańców oraz wzmacnianie konkurencyjności regionu

III CEL STRATEGICZNY **SPRAWNY SAMORZĄD**
Skuteczny samorząd – zintegrowany region. Równość terytorialna w dostępie do wysokiej jakości usług publicznych

IV CEL STRATEGICZNY **PARTNERSKI REGION**
Silna pozycja i aktywna rola w relacjach międzyregionalnych i transgranicznych

www.wzp.pl

Priorytet 1
PRZEDSIĘBIORCZE POMORZE ZACHODNIE

- Przykładowe działania dla samorządów:
  - rozwój cyfrowych usług publicznych
  - tworzenie przyjaznych warunków dla rozwoju MŚP, w tym uzbrajanie terenów inwestycyjnych (?)

- Nowe podejście w perspektywie 2021-2027:
  - priorytet dla stosowania instrumentów finansowych (wsparcie zwrotne dla przedsiębiorców)

40 mln EUR
badania i rozwój w przedsiębiorstwach

37 mln EUR
cyfryzacja

140 mln EUR
rozwój i konkurencyjność MŚP

9,4 mln EUR
środowisko okołobiznesowe

Priorytet 2
ZIELONE POMORZE ZACHODNIE

Przykładowe działania dla samorządów:

- modernizacja energetyczna budynków publicznych
- odnawialne źródła energii
- adaptacja miast do zmian klimatu
- wsparcie ochotniczych straży pożarnych
- inwestycje wodno-kanalizacyjne
- systemy selektywnego zbierania odpadów komunalnych
- rozwój bioróżnorodności w parkach miejskich

Nowe podejście w perspektywie 2021-2027:

- priorytet dla stosowania instrumentów finansowych przy termomodernizacji i produkcji energii z OZE

60 mln EUR
efektywność energetyczna

58,6 mln EUR
odnawialne źródła energii

44,6 mln EUR
przystosowanie do zmian klimatu

20 mln EUR
gospodarka wodna

30 mln EUR
gospodarka obiegu zamkniętego

55 mln EUR
ochrona przyrody i bioróżnorodność

Priorytet 3
MOBILNE POMORZE ZACHODNIE

- Przykładowe działania dla samorządów:
  - infrastruktura czystego transportu miejskiego
  - zakup taboru dla transportu publicznego
  - budowa dróg rowerowych w ramach mobilności miejskiej
  - cyfryzacja transportu publicznego
- Nowe podejście w perspektywie 2021-2027:
  - wsparcie dla inwestycji ujętych w strategiach ponadlokalnych ZIT

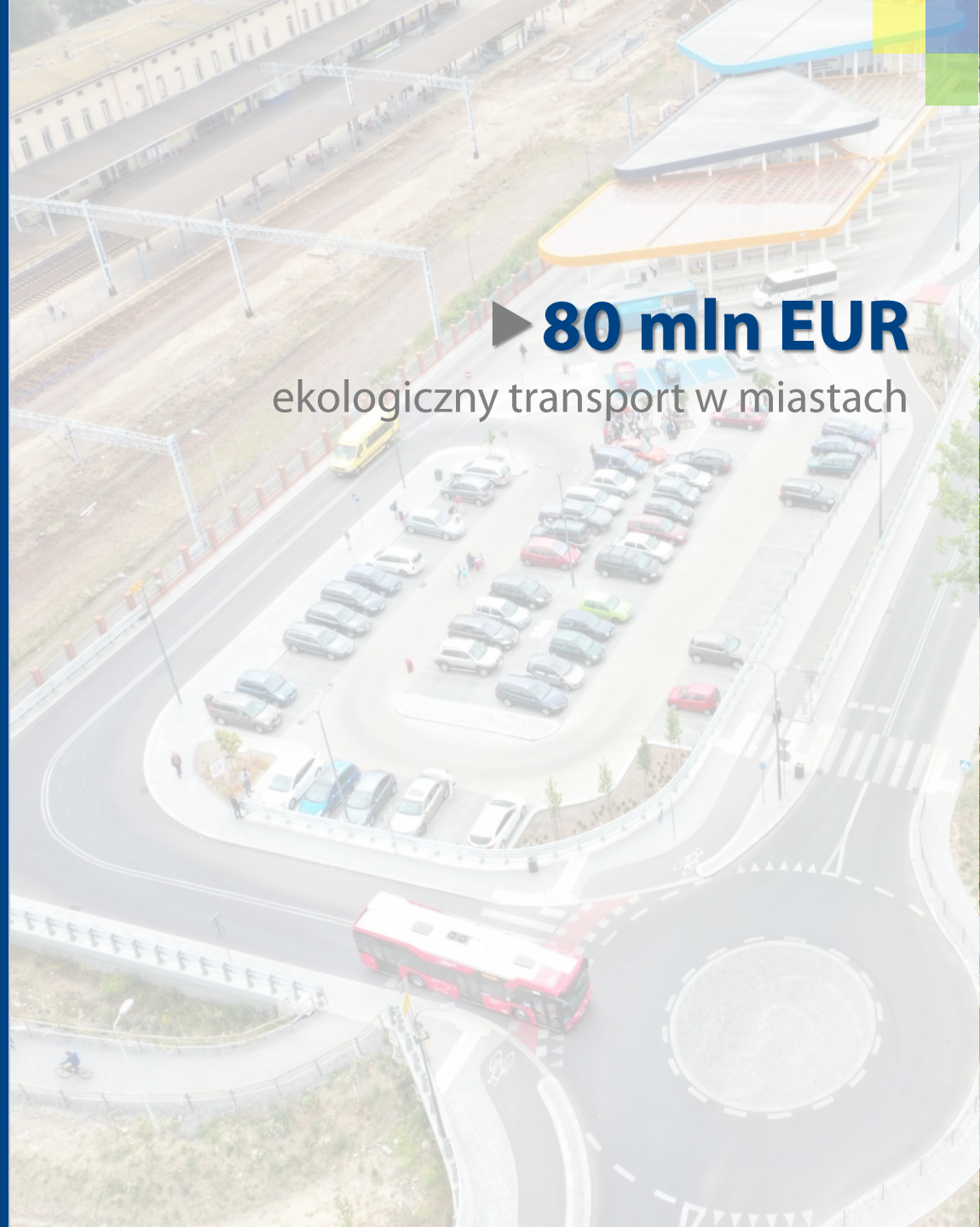

80 mln EUR
ekologiczny transport w miastach

Priorytet 4
POŁĄCZONE POMORZE ZACHODNIE

- Przykładowe działania dla samorządów:
  - budowa i przebudowa dróg wojewódzkich i lokalnych (z ograniczeniami)
  - transport publiczny poza miastami
  - tabor kolejowy
- Nowe podejście w perspektywie 2021-2027:
  - ograniczenia dla inwestycji drogowych:
    - nośność min. 115 kN/oś
    - powiązanie z siecią TEN-T lub portami lub przejściami granicznymi lub strefami inwestycyjnymi
  - Inwestycje transportowe wynikające z Regionalnego Planu Transportowego

230 mln EUR
inwestycje w rozwój systemu transportowego

Priorytet 5
PRZYJAZNE MIESZKAŃCOM POMORZE ZACHODNIE

- Przykładowe działania dla samorządów:
  - inwestycje w infrastrukturę edukacyjną
  - inwestycje w infrastrukturę społeczną (z zastrzeżeniem deinstytucjonalizacji)
  - Inwestycje w infrastrukturę ochrony zdrowia
  - Inwestycje w infrastrukturę turystyki ukierunkowane na integrację społeczną mieszkańców oraz rozwój lokalnego rynku pracy

- Nowe podejście w perspektywie 2021-2027:
  - Inwestycje w ochronę zdrowia muszą wynikać z map potrzeb zdrowotnych
  - Inwestycje w infrastrukturę zdrowotną i społeczną muszą uwzględniać strategię deinstytucjonalizacji

45 mln EUR
infrastruktura edukacyjna

40 mln EUR
infrastruktura społeczna

50 mln EUR
infrastruktura ochrony zdrowia

85 mln EUR
infrastruktura kulturalna i turystyczna

Priorytet 6
AKTYWNE POMORZE ZACHODNIE 1/2

- Przykładowe działania dla samorządów:
  - aktywizacja zawodowa (w ramach Funduszu Pracy), podnoszenie kwalifikacji i kompetencji Publicznych Służb Zatrudnienia
  - poprawa jakości i dostępności edukacji od edukacji przedszkolnej po szkolnictwo zawodowe
  - aktywizacja społeczna i zawodowa osób zagrożonych ubóstwem i/lub wykluczeniem społecznym
  - tworzenie i rozwój WTZ, ZAZ, KIS, CIS
  - usługi społeczne i zdrowotne (wsparcie rodzin, seniorów, opieka długoterminowa)

75,2 mln EUR
dostęp do zatrudnienia
dla wszystkich poszukujących pracy

2 mln EUR
modernizacja instytucji
i służb rynków pracy

55 mln EUR
dostosowanie pracowników
i przedsiębiorców do zmian
oraz aktywnego i zdrowego starzenia się

65 mln EUR
wysokiej jakości i włączająca
edukacja i szkolenia

Priorytet 6
AKTYWNE POMORZE ZACHODNIE 2/2

- Nowe podejście w perspektywie 2021-2027:
  - aktywizacja zawodowa osób bezrobotnych realizowana wyłącznie przez urzędy pracy
  - zakładanie działalności gospodarczej finansowane jedynie w ramach Funduszu Pracy
  - osoby bierne zawodowo obejmowane wsparciem w ramach włączenia społecznego
  - wsparcie w obszarze zdrowia wyłącznie dla grup w niekorzystnej sytuacji

17 mln EUR
uczenie się przez całe życie

66 mln EUR
aktywna integracja – aktywizacja społeczna i zawodowa, ekonomia społeczna

8 mln EUR
integracja społeczno-ekonomiczna migrantów

100 mln EUR
dobrej jakości, trwałe i przystępne usługi społeczne i zdrowotne

Priorytet 7
USPOŁECZNIONE POMORZE ZACHODNIE

- Przykładowe działania dla samorządów:
  - inwestycje w infrastrukturę kultury
  - inwestycje w infrastrukturę turystyki
  - rewitalizacja
- Nowe podejście w perspektywie 2021-2027:
  - wsparcie dla inwestycji w infrastrukturę kultury i turystyki ujętych w strategiach ponadlokalnych ZIT
  - inwestycje z zakresu rewitalizacji wynikające z Gminnych Programów Rewitalizacji

136 mln EUR
zintegrowany rozwój obszarów funkcjonalnych

Pomorze Zachodnie
Strategia 2030

Fundusze Europejskie dla Pomorza Zachodniego 2021-2027

włączenie partnerów w prace nad projektem

PRACE NAD PROJEKTEM PROGRAMU
włączenie partnerów

- Grupa robocza ds. przygotowania FEPZ:
  - przedstawiciele strony samorządowej, rządowej i społeczno-gospodarczej
  - 3 września 2021 – spotkanie on-line
- Wysłuchanie publiczne:
  - otwarte dla wszystkich zainteresowanych – zgłoszenia do 10 września 2021
  - 13 września 2021 – transmisja on-line
- Fora środowiskowe:
  - spotkania z głównymi interesariuszami
  - forum samorządowe – inicjujące proces
  - forum terytorialne – planowane w I połowie września 2021

Ankieta dla samorządów

badanie potrzeb jst – **marzec 2021**

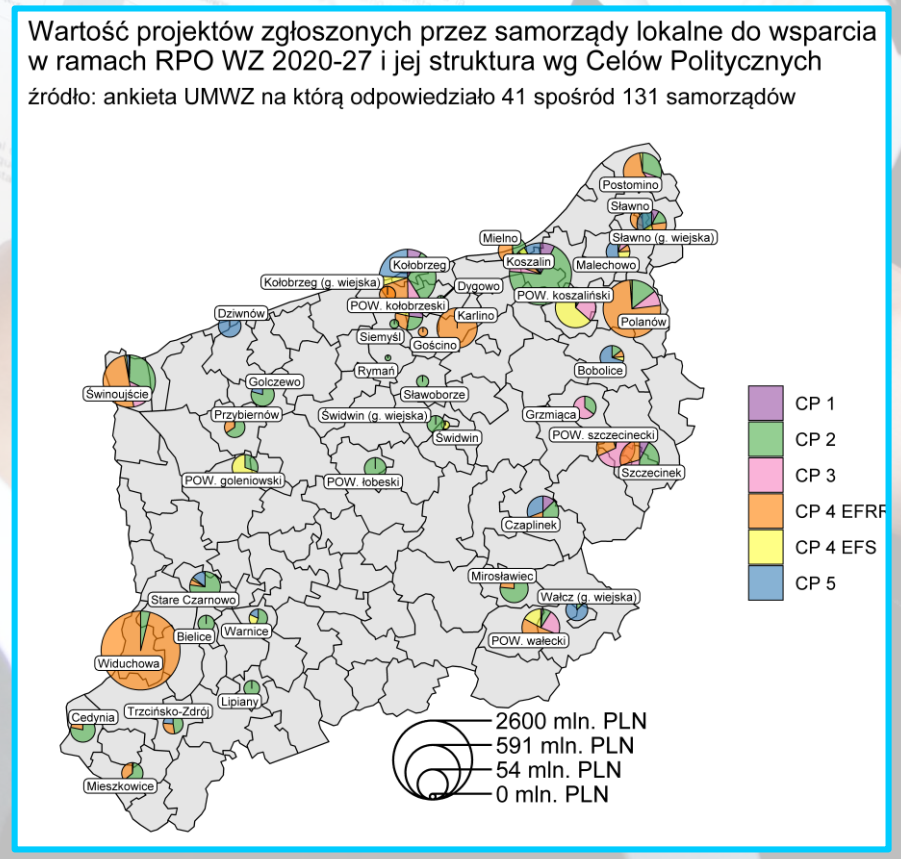

Pomorze Zachodnie
Strategia 2030

http://www.FEPZ.wzp.pl • e-mail: FEPZ@wzp.pl